

Construction d'un nouveau groupe scolaire

Dans le cadre du projet de réaménagement du quartier de la piscine, un nouveau groupe scolaire va être construit sur la plaine Neruda, remplaçant ainsi l'école élémentaire Louis Saint-Just et l'école maternelle Elsa Triolet.

Celles-ci étant ouvertes jusqu'à la finalisation du nouveau groupe dont la livraison est prévue pour la rentrée 2022.

La plaine est l'espace idéal pour placer la nouvelle école. **Le lieu est très végétalisé** et se trouve à proximité à la fois de Petit-Quevilly Village et de la piscine.

Le mobilier intérieur sera moderne, pratique et ludique, notamment grâce à **l'athématique de l'origami** que nous retrouverons un peu partout dans l'établissement, du hall d'entrée jusqu'aux classes.

La création **d'espaces modulaires éducatifs innovants** va permettre aux enfants d'avoir accès à des outils numériques intégrés aux classes.



Plans intérieurs et extérieurs du groupe scolaire



Plan RDC - 1/2000



Plan R+1 - 1/2000



Façade Est - 1/2000



Façade Ouest - 1/2000



Coup AA - 1/1000



Plan de site - 1/500

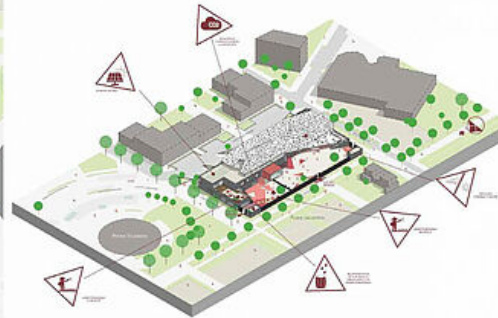

Volumétrie

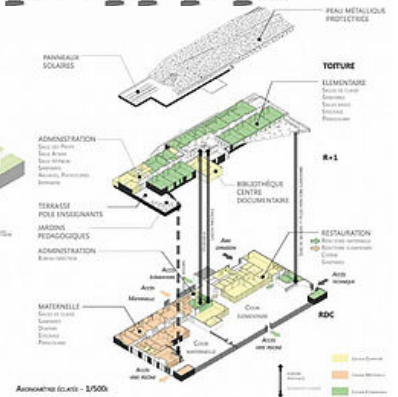

Annotations écarts - 1/500

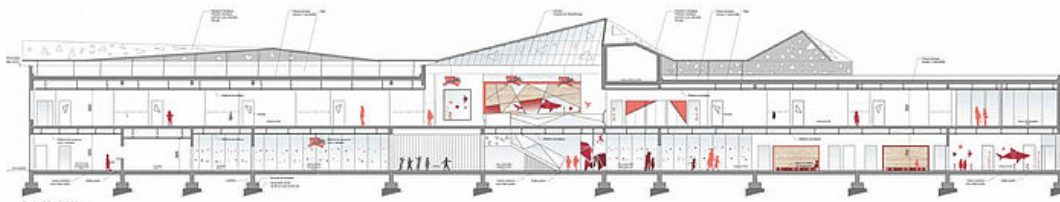

Coup BB - 1/500



Façade Nord - 1/2000



Façade Sud - 1/2000



VILLE DE PETIT-QUEVILLY
 Hôtel de ville
 Place Henri-Barbusse - BP 202
 76141 Petit-Quevilly Cedex
 02 35 63 75 00